

TAUIL | CHEQUER
MAYER | BROWN

Agenda de Leilões de Energia 2022-2024

Equipe de Energia | TCMB

Agenda de Leilões de Energia – 2022-2024

As [Portarias Normativas nº 32/GM/MME](#) e [nº 33/GM/MME](#), ambas de 17 de dezembro de 2021, definiram o calendário de leilões de geração e transmissão para o triênio de 2022 a 2024, cujas principais informações seguem resumidas abaixo:

LEILÕES DE GERAÇÃO EM 2022

Leilão	Data do Leilão	Fontes Admitidas	Período de Suprimento	Diretrizes
Leilão de Energia Nova A-5	16 de setembro de 2022	a) Hídrica; b) Eólica; c) Solar; d) Termelétrica a biomassa; e) Termelétrica a carvão e a biogás.	A partir de 01 de janeiro de 2027 por um prazo de: a) Hídrica: 20 anos; b) Eólica: 15 anos; c) Solar: 15 anos; d) Termelétrica a biomassa: 20 anos; e) Termelétrica a carvão e a biogás: 20 anos.	Portaria Normativa nº 41/GM/MME, de 14 de abril de 2022
Leilão de Energia Nova A-6	16 de setembro de 2022	a) Hídrica; b) Eólica; c) Termelétrica a resíduos sólidos urbanos; d) Termelétrica a biomassa; e) Termelétrica a gás natural.	A partir de 01 de janeiro de 2028 por um prazo de: a) Hídrica: 20 anos; b) Eólica: 15 anos; c) Termelétrica a resíduos sólidos urbanos: 20 anos; d) Termelétrica a biomassa: 20 anos; e) Termelétrica a gás natural: 20 anos.	Portaria Normativa nº 41/GM/MME, de 14 de abril de 2022

Leilão	Data do Leilão	Fontes Admitidas	Período de Suprimento	Diretrizes
Leilão para Contratação de Reserva de Capacidade na Forma de Energia de Reserva	Previsto para setembro de 2022	Termelétrica a gás natural.	Região Norte: a partir de 31 de dezembro 2026 por um prazo de 15 anos. Região Nordeste: a partir de 31 de dezembro de 2027 por um prazo de 15 anos.	Lei nº 14.182, de 12 de julho de 2021
Leilão para Suprimento aos Sistemas Isolados	Previsto para outubro de 2022	A ser definido.	A ser definido.	A ser definido.
Leilão para Contratação de Reserva de Capacidade na Forma de Potência	Previsto para novembro de 2022	A ser definido.	A ser definido.	A ser definido.
Leilão de Energia Existente A-1	02 de dezembro de 2022	A ser definido.	De 01 de janeiro de 2023 a 31 de dezembro de 2024.	Portaria Normativa nº 45/GM/MME, de 19 de maio de 2022
Leilão de Energia Existente A-2	02 de dezembro de 2022	A ser definido.	De 01 de janeiro de 2024 a 31 de dezembro de 2025.	Portaria Normativa nº 45/GM/MME, de 19 de maio de 2022

LEILÕES DE TRANSMISSÃO EM 2022

Leilão	Data do Leilão	Lotes	Data Limite para Entrada em Operação Comercial	RAP Máxima	Edital
1º/2022	30 de junho de 2022	<p>Lote 1, composto por:</p> <ul style="list-style-type: none"> • LT 500 kV Buritizeiro 3 - São Gonçalo do Pará, C1, CS; • LT 500 kV Buritizeiro 3 - São Gotardo 2, C1, CS; • LT 500 kV Pirapora 2 - Buritizeiro 3, C1 e C2, CD; • SE 500/345 kV Buritizeiro 3; • Trechos de LT 345 kV entre a SE Buritizeiro 3 e a LT 345 kV Pirapora 2 - Várzea de Palma C1; • Trechos de LT 345 kV entre a SE Buritizeiro 3 e a LT 345 kV Pirapora 2 - Três Marias C1; • Trechos de LT 345 kV entre a Santos Dumont 2 e a LT 345 kV Itutinga - Juiz de Fora 1 C1; • Trechos de LT 500 kV entre a SE São Gonçalo do Pará e a LT 500 kV Bom Despacho 3 - Ouro Preto 2, C1; • Transferência do reator manobrável do terminal Bom Despacho 3, referente à LT 500 kV Bom Despacho 3 - Ouro Preto 2 C1 para a barra de 500 kV da SE São Gonçalo do Pará. 	30 de setembro de 2027	R\$ 538.002.334,19	Edital do Leilão 1/2022-ANEEL

Leilão	Data do Leilão	Lotes	Data Limite para Entrada em Operação Comercial	RAP Máxima	Edital
1º/2022	30 de junho de 2022	Lote 2, composto por: <ul style="list-style-type: none"> • LT 500 kV Arinos 2 - Paracatu 4, C1 e C2, CS; • LT 500 kV Paracatu 4 - Nova Ponte 3, C1 e C2, CS; • LT 500 kV Nova Ponte 3 - Araraquara 2, C1 e C2, CS; • LT 440 kV Araraquara 2 - Araraquara, C3, CS; • SE 500 kV Nova Ponte 3; • Trechos de LT 500 kV entre a SE Nova Ponte 3 e a LT 500 kV Itumbiara - Nova Ponte, C1. 	30 de setembro de 2027	R\$ 724.733.986,08	Edital do Leilão 1/2022-ANEEL
		Lote 3, composto por: <ul style="list-style-type: none"> • LT 500 kV Jaíba - Janaúba 6, C1 e C2, CD; • LT 500 kV Janaúba 6 - Janaúba 3, C1 e C2, CD; • LT 500 kV Janaúba 6 - Capelinha 3, C1 e C2, CS; • LT 500 kV Capelinha 3 - Governador Valadares 6, C1 e C2, CS; • LT 500 kV João Neiva 2 - Viana 2, C1, CS; • LT 345 kV Viana 2 - Viana, C3, CS; • SE 500 kV Janaúba 6; • SE 500 kV Capelinha 3; • SE 500/230 kV Jaíba - novo pátio 500 kV e transformação 500/230 kV. 	30 de setembro de 2027	R\$ 536.601.473,45	

Leilão	Data do Leilão	Lotes	Data Limite para Entrada em Operação Comercial	RAP Máxima	Edital
1º/2022	30 de junho de 2022	Lote 4, composto por: <ul style="list-style-type: none"> • LT 230 kV Laranjal do Jari - Macapá III C1, CS. 	30 de setembro de 2026	R\$ 40.940.124,37	Edital do Leilão 1/2022-ANEEL
		Lote 5, composto por: <ul style="list-style-type: none"> • LT 230 kV Olindina - Itabaianinha C1, CS; • SE 230/69 kV Nossa Senhora da Glória II; • Trechos de LT 230 kV entre a SE Nossa Senhora da Glória II e a LT 230 kV Paulo Afonso III - Itabaiana C2. 	31 de dezembro de 2026	R\$ 29.941.042,18	
		Lote 6, composto por: <ul style="list-style-type: none"> • SE 440/88 kV Água Azul - novo pátio de 88 kV e transformação 440/88 kV. 	31 de março de 2026	R\$ 32.932.281,21	
		Lote 7, composto por: <ul style="list-style-type: none"> • SE 500/230/138 kV Itacaiúnas - novo pátio de 138 kV e transformação 230/138 kV. 	31 de março de 2026	R\$ 16.171.062,27	
		Lote 8, composto por: <ul style="list-style-type: none"> • SE 230/138 kV Caladinho II; • Trechos de LT em 230 kV entre a SE Caladinho II e a LT 230 kV Coletora Porto Velho - Porto Velho, C2. 	30 de setembro de 2026	R\$ 19.946.015,82	

Leilão	Data do Leilão	Lotes	Data Limite para Entrada em Operação Comercial	RAP Máxima	Editais
1º/2022	30 de junho de 2022	Lote 9, composto por: <ul style="list-style-type: none"> • LT 230 kV Cláudia - Cachimbo, C1, CS; • LT 230 kV Cachimbo - Novo Progresso, C1, CS; • SE 500/230/138 kV Cláudia - novo pátio 230 kV e transformação 500/230 kV, e novo pátio 138 kV e transformação 230/138 kV; • SE 230 kV Cachimbo e Compensação Síncrona; • SE 230/138 kV Novo Progresso e Compensação Síncrona. 	30 de setembro de 2027	R\$ 130.666.279,71	Edital do Leilão 1/2022-ANEEL
		Lote 10, composto por: <ul style="list-style-type: none"> • LT 230 kV Abdon Batista - Videira, CD, C1 e C2; • LT 230 kV Abdon Batista - Barra Grande, C3. 	31 de março de 2027	R\$ 36.104.540,82	
		Lote 11, composto por: <ul style="list-style-type: none"> • LT 230 kV Campo Grande 2 - Paraíso 2 - C2, CS; • LT 230kV Paraíso 2 - Chapadão - C2, CS; • Trechos de LT em 230 kV entre o seccionamento da LT 230 kV Campo Grande 2 - Chapadão e a SE Paraíso 2; • SE 230/138kV Paraíso 2. 	30 de setembro de 2026	R\$ 70.406.099,76	

Leilão	Data do Leilão	Lotes	Data Limite para Entrada em Operação Comercial	RAP Máxima	Edital
1º/2022	30 de junho de 2022	Lote 12, composto por: <ul style="list-style-type: none"> • LT 230 kV Mauá 3 - Manaus, C1, CS (trechos aéreos e subterrâneos). 	30 de setembro de 2027	R\$ 32.306.394,47	Edital do Leilão 1/2022-ANEEL
	30 de junho de 2022	Lote 13, composto por: <ul style="list-style-type: none"> • SE 230 kV Feijó - Compensação Síncrona; • SE 230 kV Tucumã - Compensação Síncrona. 	30 de setembro de 2026	R\$ 32.500.233,13	
2º/2022	Previsto para dezembro de 2022	Lote 1 composto por: <ul style="list-style-type: none"> • LT 230kV Governador Valadares 6 - Verona, CS, C1, com 165 km. 	A ser definido.	A ser definido.	A ser definido.
		Lote 2 composto por: <ul style="list-style-type: none"> • LT 230kV Porto Velho - Abunã, CS, C3, com 188 km. 	A ser definido.	A ser definido.	

Leilão	Data do Leilão	Lotes	Data Limite para Entrada em Operação Comercial	RAP Máxima	Edital
2º/2022	Previsto para dezembro de 2022	<p>Lote 3 composto por:</p> <ul style="list-style-type: none"> • SE 500/230/69 kV Açailândia - transformação 500/230 kV (6+1Res) x 150 MVA e transformação 230/69 kV 2x75 MVA; • SE 500/230/138 kV Santa Luzia III - transformação 500/230 kV (6+1Res) x 150 MVA e transformação 230/138 kV 2 x 100 MVA; • SE 230/69 kV Dom Eliseu II - 2 x 75 MVA; • SE Encruzo Novo - Compensação Síncrona, Banco de Capacitor "Shunt" e Banco de Reatores de barra; • Trechos de LT 500 kV entre a SE Santa Luzia III e a LT 500 kV Açailândia - Miranda II, C1, com 0,5 km cada; • LT 230 kV Encruzo Novo - Santa Luzia III, CS, C1, com 207 km; • LT 230 kV Açailândia - Dom Eliseu II, C1 e C2, CD, com 71,5 km. 	A ser definido.	A ser definido.	A ser definido.
		<p>Lote 4 composto por:</p> <ul style="list-style-type: none"> • SE 345/138 kV Porto do Açu (6+1R) x 50 MVA; Trechos de LT 345 kV entre a SE Porto do Açu e a LT 345 kV Campos - UTE GNA I, C1, com 2 x 1,6 km; • Trechos de LT 345 kV entre a SE Porto do Açu e a LT 345 kV Campos - UTE GNA I, C2, com 2 x 1,6 km. 	A ser definido.	A ser definido.	

Leilão	Data do Leilão	Lotes	Data Limite para Entrada em Operação Comercial	RAP Máxima	Edital
2º/2022	Previsto para dezembro de 2022	Lote 5 composto por: <ul style="list-style-type: none"> Instalações de Garabi I e II - 2.200 MW - continuidade da prestação do serviço público de transmissão existentes e revitalização dos sistemas de controle e de teleproteção das conversoras. 	A ser definido.	A ser definido.	A ser definido.
		Lote 6 composto por: <ul style="list-style-type: none"> SE 345/88-20 kV Centro - implantação de novo serviço na subestação com troca do nível de tensão de 230 para 345 kV em barramento isolado (GIS) e substituição das transformações para 345/88 kV - 4x150 MVA e 345/20-20 kV - 3x150 MVA e 1x150 MVA reserva. Os ativos serão transferidos para o vencedor do leilão, responsável pela operação das instalações existentes e pela revitalização. 	A ser definido.	A ser definido.	

LEILÕES DE GERAÇÃO EM 2023 E 2024

PREVISTO PARA MARÇO DE 2023	PREVISTO PARA AGOSTO DE 2023	PREVISTO PARA AGOSTO DE 2023	PREVISTO PARA OUTUBRO DE 2023	PREVISTO PARA NOVEMBRO DE 2023
Leilão para Contratação de Reserva de Capacidade na Forma de Energia de Reserva	Leilão de Energia Nova A-4	Leilão de Energia Nova A-6	Leilão para Suprimento aos Sistemas Isolados	Leilão para Contratação de Reserva de Capacidade na Forma de Potência
PREVISTO PARA DEZEMBRO DE 2023	PREVISTO PARA DEZEMBRO DE 2023	PREVISTO PARA MARÇO DE 2024	PREVISTO PARA AGOSTO DE 2024	PREVISTO PARA AGOSTO DE 2024
Leilão de Energia Existente A-1	Leilão de Energia Existente A-2	Leilão para Contratação de Reserva de Capacidade na Forma de Energia de Reserva	Leilão de Energia Nova A-4	Leilão de Energia Nova A-6
PREVISTO PARA OUTUBRO DE 2024	PREVISTO PARA NOVEMBRO DE 2024	PREVISTO PARA DEZEMBRO DE 2024	PREVISTO PARA DEZEMBRO DE 2024	
Leilão para Suprimento aos Sistemas Isolados	Leilão para Contratação de Reserva de Capacidade na Forma de Potência	Leilões de Energia Existente A-1	Leilões de Energia Existente A-2	

LEILÕES DE TRANSMISSÃO EM 2023 E 2024

PREVISTO PARA JUNHO DE 2023	PREVISTO PARA DEZEMBRO DE 2023	PREVISTO PARA JUNHO DE 2024	PREVISTO PARA DEZEMBRO DE 2024
1º/2023	2º/2023	1º/2024	2º/2024

CONTATOS



Débora Yanasse
dyanasse@mayerbrown.com
+55 21 2127 4276



Júlia Batistella Machado
jmachado@mayerbrown.com
+55 11 2504 4630



Julia Braga Ribeiro
jbraga@mayerbrown.com
+55 11 2504 4698

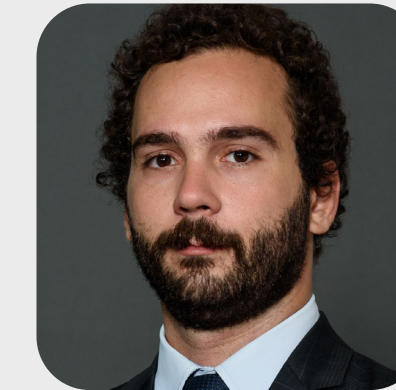

Bruno M. Guedes Ribeiro
bribeiro@mayerbrown.com
+55 21 2127 4278



Vital Neto
vneto@mayerbrown.com
+55 21 2127 4265



Caio Souza
csouza@mayerbrown.com
+55 21 2127 1669

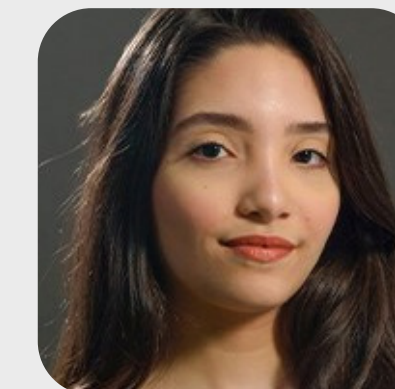

Carolina Germano
cgermano@mayerbrown.com
+55 21 2127 1625